





Mudanças Construtivas

Construindo o Novo Paradigma Climático da Construção Civil

II Simpósio Brasileiro da Construção Sustentável
(SBCS 09) – Gestão e Inovação para Sustentabilidade
24 ago. 2009

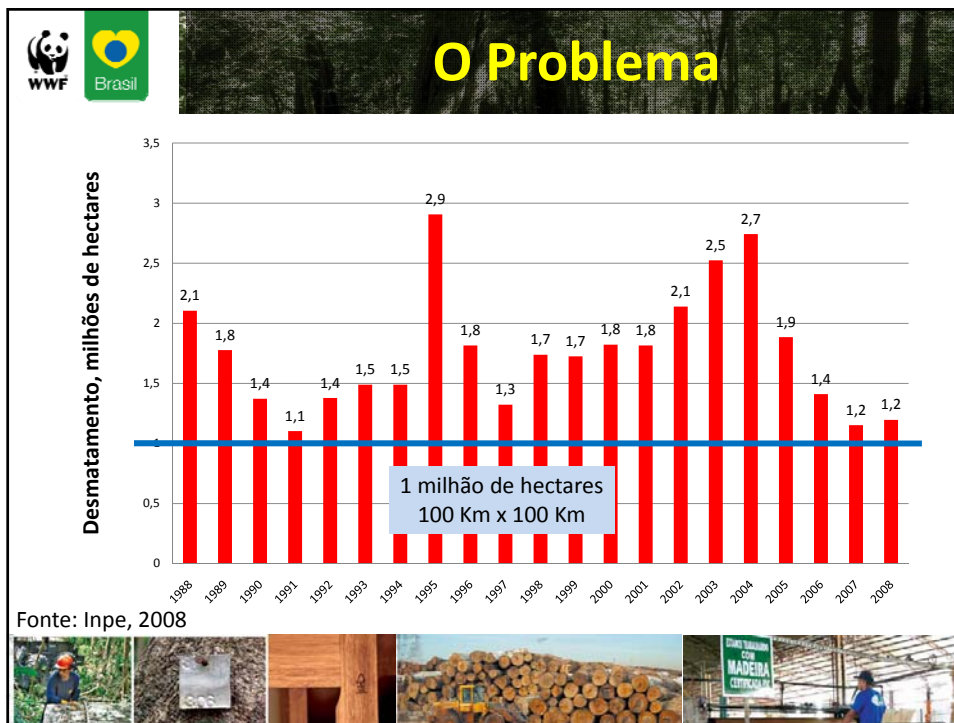
Cláudio C. Maretti
Superintendente de Conservação
WWF-Brasil

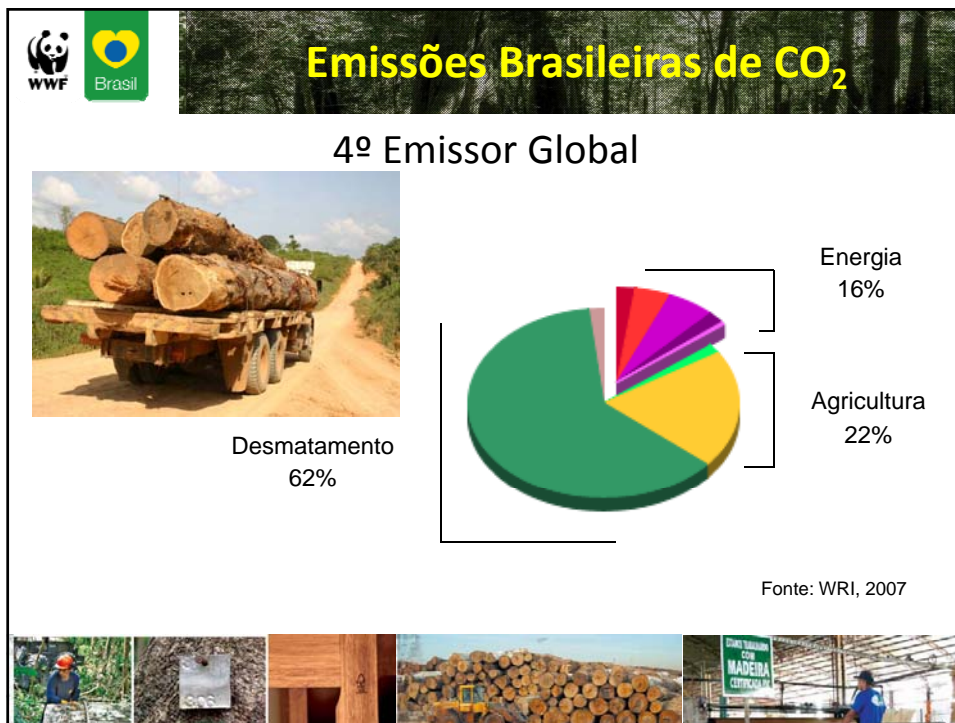



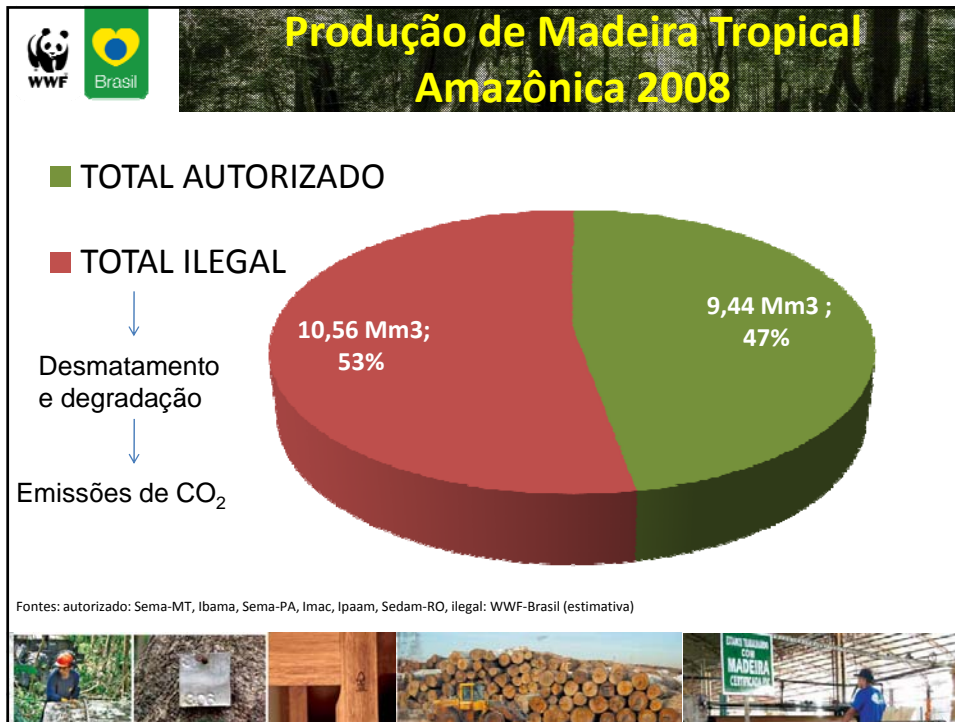

Clique para editar o estilo do título mestre

QUAL A SOLUÇÃO??



A demanda deve forçar a melhoria socioambiental da oferta

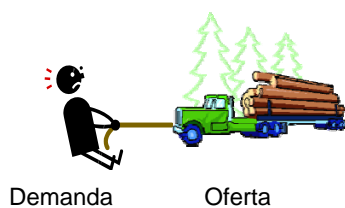

E A CONSTRUÇÃO CIVIL É O PRINCIPAL ATOR NESTE CENÁRIO







Como preservar florestas construindo cidades?



**PROGRAMA
MADEIRA
É LEGAL!**

Protocolo de cooperação para desenvolvimento do
PROGRAMA MADEIRA É LEGAL

“ O presente **PROTOCOLO** tem por objeto promover a cooperação técnica e institucional entre as **PARTES**, visando criar condições que viabilizem, de forma objetiva e transparente, a adoção de um conjunto de ações para a consolidação do **PROGRAMA MADEIRA É LEGAL**, que tem por objetivo incentivar e promover o uso de madeira legal e de madeira certificada ”

23 Signatários

Objetivo

**PROGRAMA
MADEIRA
É LEGAL!**

As partes..

- Governo
- Setor privado
 - Produtores de madeira
 - Consumidores e especificadores
- Sociedade Civil

Cada qual assumindo seus compromissos e responsabilidades

Retrospectiva

**PROGRAMA
MADEIRA
É LEGAL!**

COMPROMISSOS DO GOVERNO

GOVERNO DO ESTADO DE SÃO PAULO
SMA - Secretaria do Meio Ambiente

PREFEITURA DO MUNICÍPIO DE SÃO PAULO
SVMA - Secretaria do Verde e Meio Ambiente

- Programa de Compras Responsáveis
 - empresas cadastradas no CadMadeiras
 - espécies alternativas
- Ações de controle ou fiscalização
 - São Paulo Amigo da Amazônia

Signatários

**PROGRAMA
MADEIRA
É LEGAL!**

COMPROMISSOS DO SETOR PRODUTIVO DE MADEIRA

ANPM - Associação Nacional dos Produtores de Pisos de Madeira

PFCA - Associação dos Produtores Florestais Certificados da Amazônia

SBS - Sociedade Brasileira de Silvicultura

Sindimasp - Sindicato do Comércio Atacadista de Madeiras do Estado de São Paulo

Sindimov - Sindicato da Indústria do Mobiliário de São Paulo

Principais ações

- 1- Certificação das florestas
- 2- Aumento da oferta de madeira certificada ao mercado interno
- 3- Incentivo ao uso de espécies alternativas
- 4- Eliminação da madeira de origem predatória

Signatários

**PROGRAMA
MADEIRA
É LEGAL!**

COMPROMISSOS DO SETOR PRODUTIVO DA CONSTRUÇÃO CIVIL

Aelo – Assoc. das Empresas de Loteamento e Desenvolvimento Urbano

Apemec – Assoc. de Pequenas e Médias Empresas de Construção Civil do Estado SP

Apeop – Assoc. Paulista de Empresários de Obras Públicas

Asbea – Assoc. Brasileira dos Escritórios de Arquitetura

Secovi – Sind. das Empresas de Compra, Venda, Locação e Adm. de Imóveis Residenciais e Comerciais de São Paulo

SindusCon-SP - Sindicato da Indústria da Construção Civil do Estado de São Paulo

Ações

- Utilização de madeira com DOF/Guia Florestal
- Utilização de madeiras de empresas cadastradas no CadMadeiras
- Emprego de espécies alternativas (ex. constantes no Manual Madeira)
 - Substituição de madeiras constantes na lista do "CITIES" (ex. mogno e cedro)
- Levantamento de informações sobre consumo de madeira na construção civil
- Desenvolvimento de produtos de madeira mais adequados à cadeia de construção civil

Signatários

**PROGRAMA
MADEIRA
É LEGAL!**

COMPROMISSOS DA SOCIEDADE CIVIL

GVces FGV - Centro de Estudos em Sustentabilidade da FGV
e da Rede Amigos da Amazônia

WWF-Brasil
FSC BRASIL – Conselho Brasileiro de Manejo Florestal

CBCS - Conselho Brasileiro de Construção Sustentável
Inmetro – Instituto Nacional de Metrologia, Normalização e Qualidade Industrial
Instituto de Engenharia
Instituto Ethos de Empresas e Responsabilidade Social
IPT - Instituto de Pesquisa Tecnológicas

Iclei - Governos Locais pela Sustentabilidade
Movimento Nossa São Paulo

Ações

- 1- Treinamento e Capacitação (ex.: projeto piloto WWF-Brasil e Sinduscon)
- 2- Estudos sobre madeiras alternativas (atualização do Manual Madeiras)
- 3- Divulgação e mobilização da sociedade
- 4- Integração das partes

Signatários



Obrigado

